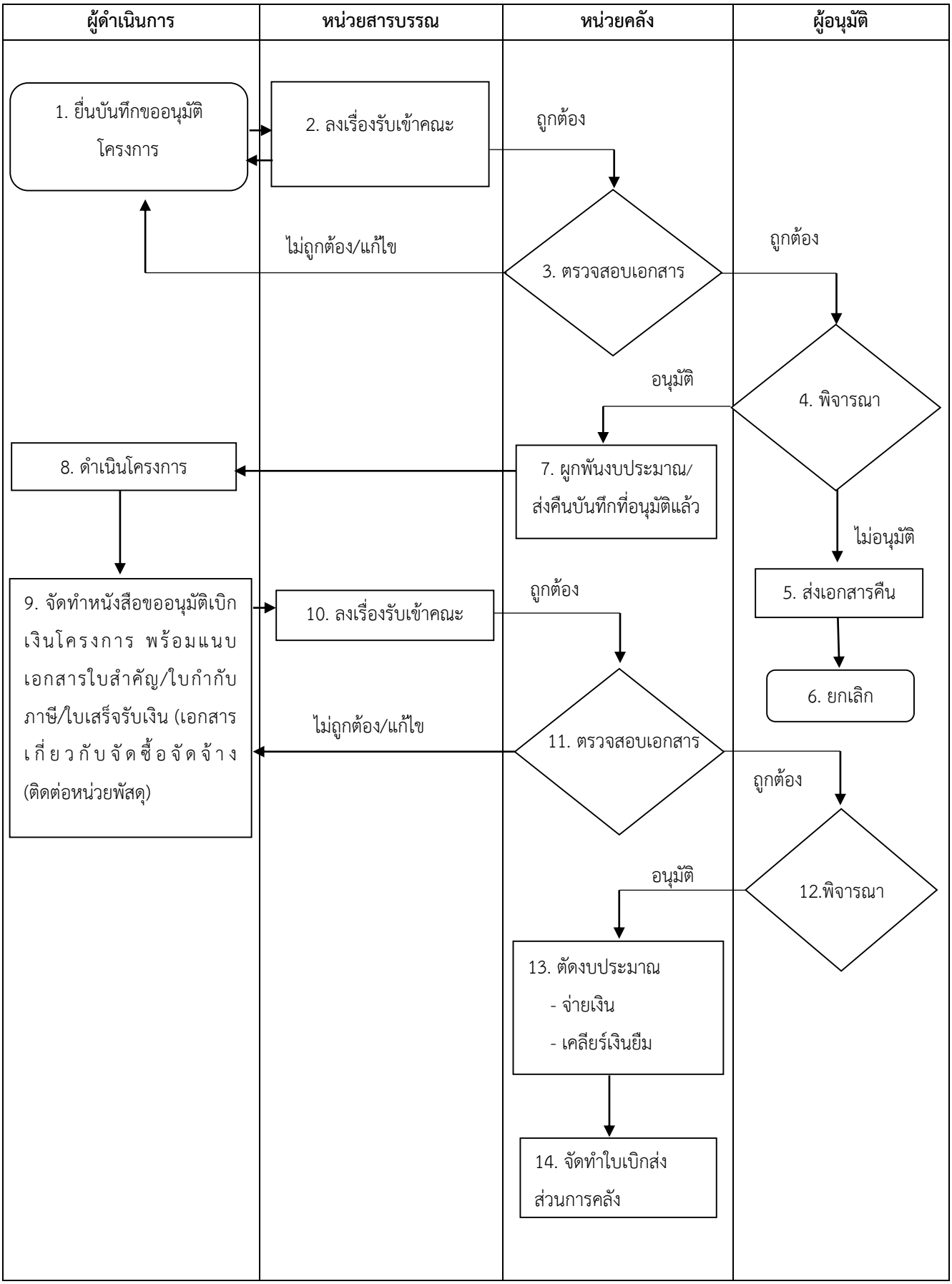ขั้นตอนการดำเนินการขออนุมัติและเบิกจ่ายเงินโครงการ/ การเดินทางไปราชการ